

Rev.	Data	Descrição	Por	Aprov.



DETALHE LETRAS EM RELEVO

"TSF 05  
PRIMAVERA"  
LETRAS EM  
RELEVO MATERIAL  
INOX 0,45x0,45m  
(LETRA)

Desenho:	Elailon Zanetti	09/01/14
Verificação:		
Aprovação:		
Autor do Projeto:		
Nome:		
Título:	CREA	

SANDRA APARECIDA DE SOUZA MASHU  
PREFEITA MUNICIPAL

Divisão de Engenharia e Obras Diversas  
Setor de Desenvolvimento e Análise de Projetos  
Município de Rosana



Projeto Básico:  
PLANTA BAIXA - FACHADA -  
COBERTURA

Obra:

ESF 05 PRIMAVERA SP  
Linha da Obra:  
RUA CUIABÁ, Nº23, ESQUINA COM A RUA SABIÁ  
LOTE 07 - QUADRA 1461 - PRIMAVERA SP  
Proprietário:  
MUNICÍPIO DE ROSANA  
Município:  
ROSANA - SP

Fase do Projeto:  
EXECUTIVO  
Natureza do Projeto:  
CIVIL

Escala:

INDICADA

ÁREAS  
TERRENO  
CONSTRUÇÃO  
1007,76 m²  
307,14 m²

Des.: Nº	Rev.: 0
Cód.	

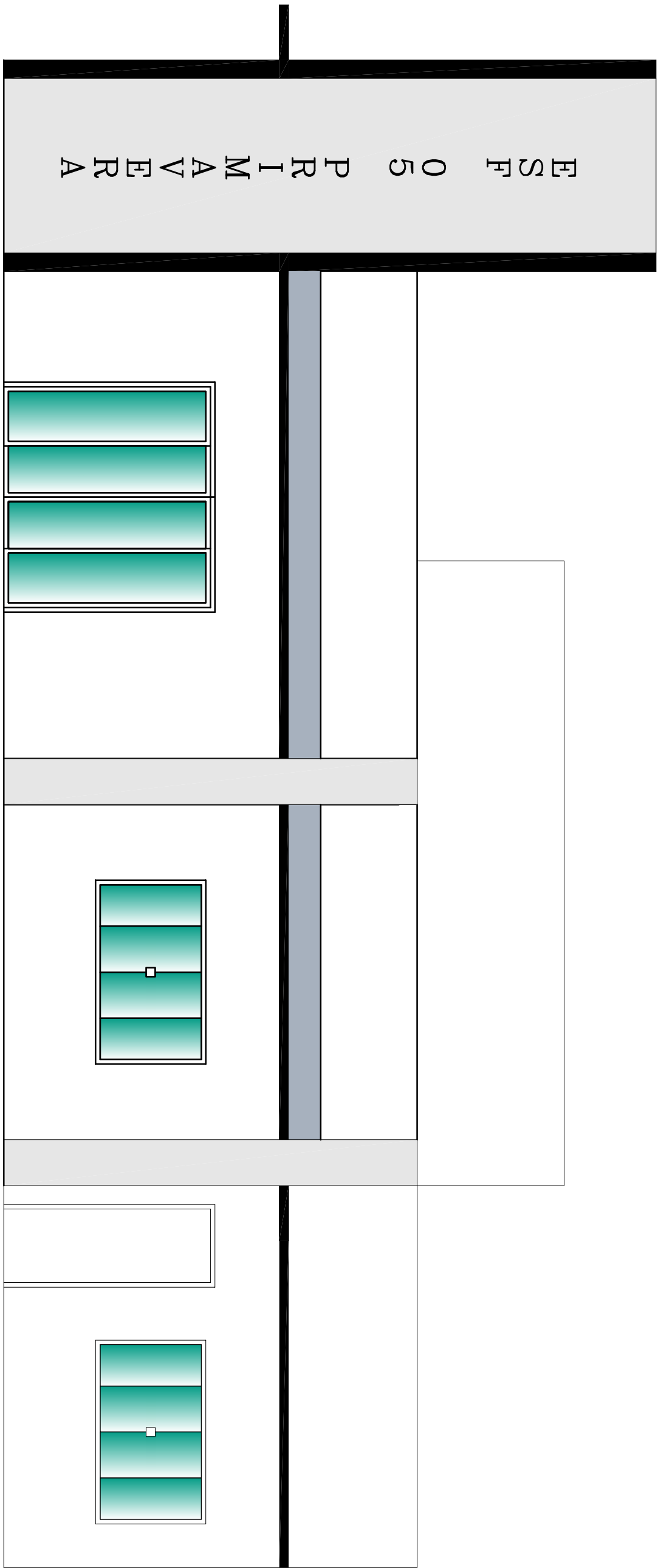

FACHADA  
ESC.1:50

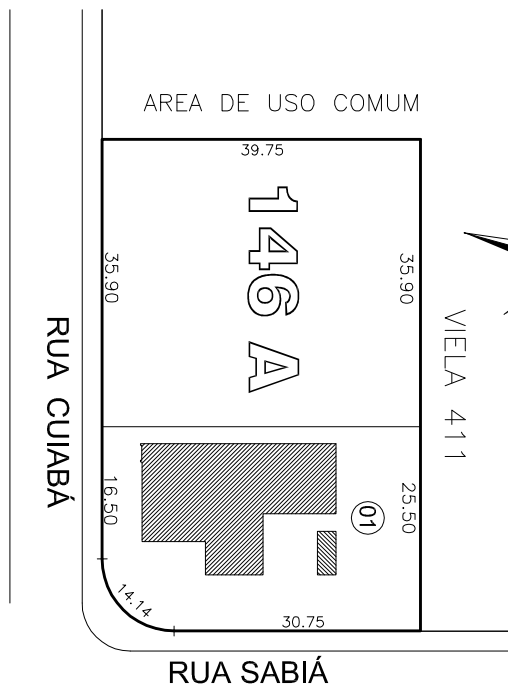
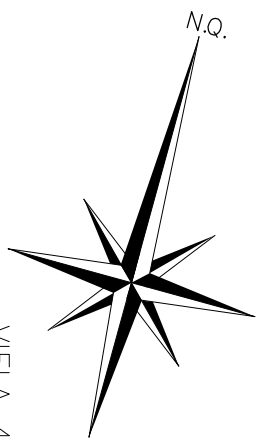

LOCALIZAÇÃO  
S/ESCALA

JANELAS	QUANT.	PORTAS	QUANT.
J1- 2,00 x 1,20 - 11,0	13 UN	P1- 0,80 x 2,10	10 UN
J2- 3,00 x 0,60 - 3,60	01 UN	P2- 0,70 x 2,10	04 UN
J3- 1,20 x 1,00 - 1,10	03 UN	P3- 2,00 x 2,10	02 UN
J4- 1,00 x 0,60 - 1,60	02 UN	P4- 2,00 x 2,10	01 UN
J5- 1,20 x 0,60 - 1,80	02 UN	P5- 1,20 x 1,00	01 UN
J6- 1,00 x 0,60 - 1,80	02 UN		
J7- 1,20 x 0,60 - 1,80	02 UN		
J8- 1,00 x 1,00 - 1,10	02 UN		



RUA SABIÁ

RUA CUIABÁ

PLANTA BAIXA  
ESC.1:100

PLANTA COBERTURA  
ESC.1:100

